

**COLORAZIONI DISPONIBILI**

**Standard:**



BIANCO GRIGIO   TESTA DI MORO   ROSSO SIENA

**Extra:**



RAL 9006   RAL 6005   RAL 7016   RAL 8004



**IDEALE  
PER LA  
POSA DEI  
COPPI**



**DISPONIBILE  
ANCHE CON  
FELTRO  
ANTICONDENSA  
SU LATO  
INTERNO**

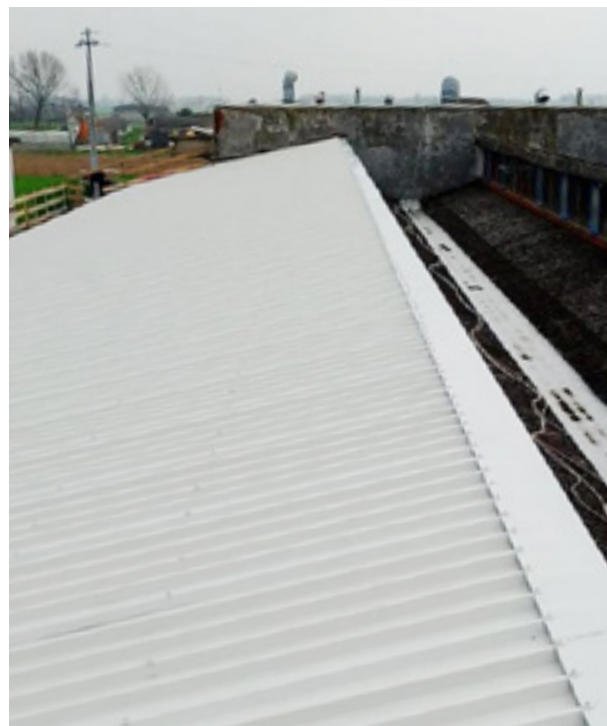

**MP**   
**PANNELLI SRI**  
G R E C A T E

**MP**   
**PANNELLI SRI**

**SEDE LEGALE:** Via Cavour, 33 - 46029 Suzzara (MN)

C.F. e P. IVA 02554000204

sito internet: <http://www.mppannelli.it/>

**UNITA' OPERATIVA BORGIO VIRGILIO (MN):**

Via Mantova, 235/D - 46034 loc. Romanore di Borgo Virgilio (MN)

Telefono: 0376 18 55 220 - Fax: 0376 18 50 179 - E-mail: [sede@mppannelli.it](mailto:sede@mppannelli.it)

**UNITA' OPERATIVA PIACENZA:**

Via Modena, 20 - 29122 Piacenza (PC)

Telefono: 345 06 25 853 - E-mail: [piacenza@mppannelli.it](mailto:piacenza@mppannelli.it)

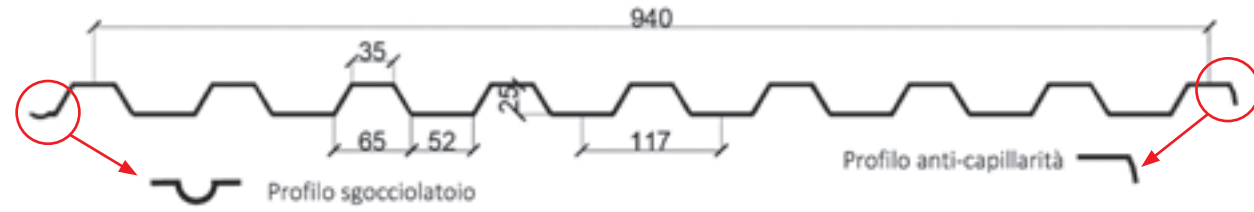

**COLORAZIONI DISPONIBILI**

Standard:



Extra:



**IDEALE PER RIVESTIMENTI  
FACCIATA E COPERTURE**

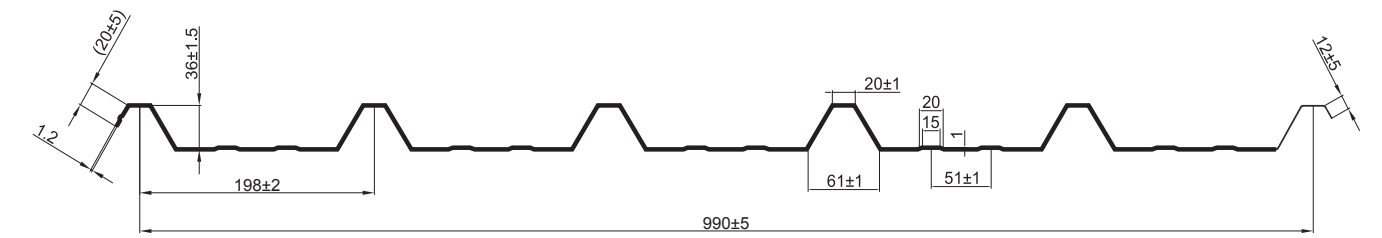

**ACCIAIO S250 GD Z100**  
Distanza tra gli appoggi in metri - portata in daN/mq

Spessore (mm)	1,00	1,25	1,50	1,75	2,00	2,25	2,50	2,75	3,00	3,25	3,50	3,75	4,00	4,25	4,50	4,75	5,00
0,50	764	489	340	250	191	151	122	101	85	72	62	54	48	42	38	34	31
0,60	911	583	405	297	228	180	146	120	101	86	74	65	57	50	45	40	36
0,70	1055	675	469	344	264	208	169	139	117	100	86	75	66	58	52	47	42
0,80	1197	766	532	391	299	236	191	158	133	113	98	85	75	66	59	53	48

\* in grigio la verifica per sola portata, in bianco la verifica con limitazione della freccia ad 1/200

**ACCIAIO S250 GD Z100**  
Distanza tra gli appoggi in metri - portata in daN/mq

Spessore (mm)	1,00	1,25	1,50	1,75	2,00	2,25	2,50	2,75	3,00	3,25	3,50	3,75	4,00	4,25	4,50	4,75	5,00
0,50	748	479	333	244	187	148	120	99	83	71	61	53	47	41	37	33	30
0,60	892	571	397	291	223	176	143	118	99	84	73	63	56	49	44	40	36
0,70	1035	662	460	338	259	204	166	137	115	98	84	74	65	57	51	46	41
0,80	1175	752	522	384	294	232	188	155	131	111	96	84	73	65	58	52	47

\* in grigio la verifica per sola portata, in bianco la verifica con limitazione della freccia ad 1/200



**DISPONIBILE  
ANCHE CON  
FELTRO  
ANTICONDENSA  
SU LATO  
INTERNO**

**ALLUMINIO 3103 H16**  
Distanza tra gli appoggi in metri - portata in daN/mq

Spessore (mm)	1,00	1,25	1,50	1,75	2,00	2,25	2,50	2,75	3,00	3,25	3,50	3,75	4,00	4,25	4,50	4,75	5,00
0,50	334	214	149	109	84	66	54	44	37	32	27	24	21	19	17	15	13
0,60	398	255	177	130	100	79	64	53	44	38	33	28	25	22	20	18	16
0,70	461	295	205	151	115	91	74	61	51	44	38	33	29	26	23	20	18
0,80	524	335	233	171	131	103	84	69	58	50	43	37	33	29	26	23	21

\* in grigio la verifica per sola portata, in bianco la verifica con limitazione della freccia ad 1/200

**ALLUMINIO 3103 H16**  
Distanza tra gli appoggi in metri - portata in daN/mq

Spessore (mm)	1,00	1,25	1,50	1,75	2,00	2,25	2,50	2,75	3,00	3,25	3,50	3,75	4,00	4,25	4,50	4,75	5,00
0,50	327	210	146	107	82	65	52	43	36	31	27	23	20	18	16	15	13
0,60	390	250	174	127	98	77	62	52	43	37	32	28	24	22	19	17	16
0,70	453	290	201	148	113	89	72	60	50	43	37	32	28	25	22	20	18
0,80	514	329	228	168	129	102	82	68	57	49	42	37	32	28	25	23	21

\* in grigio la verifica per sola portata, in bianco la verifica con limitazione della freccia ad 1/200



**LAMIERA CERTIFICATA SECONDO  
UNI EN 1090-4 e UNI EN 1090-5 IN EXC4**



**ACCIAIO S250 GD Z100**  
Tabelle delle portate per lamiera su 2 appoggi una campata

Spessore (mm)	1	1,25	1,50	1,75	2,00	2,25	2,50	2,75	3,00	3,25	3,50	3,75	4,00
0,5	592	377	260	190	144	113	90	74	61	51	44	37	32
0,6	710	452	312	228	173	135	108	89	73	62	52	45	39
0,8	945	602	415	303	230	180	144	118	98	82	70	60	52
1,0	1179	751	518	378	287	225	180	147	122	103	87	75	64

\* in grigio la verifica per sola portata, in bianco la verifica con limitazione della freccia ad 1/200

**ACCIAIO S250 GD Z100**  
Tabelle delle portate per lamiera su appoggio multiplo

Spessore (mm)	1	1,25	1,50	1,75	2,00	2,25	2,50	2,75	3,00	3,25	3,50	3,75	4,00
0,5	591	376	260	190	144	113	90	74	61	51	44	37	32
0,6	737	470	324	237	180	141	113	92	77	64	55	47	40
0,8	1020	650	449	328	249	195	156	128	106	89	76	65	56
1,0	1311	835	577	421	320	251	201	165	137	115	98	84	73

\* in grigio la verifica per sola portata, in bianco la verifica con limitazione della freccia ad 1/200

**ALLUMINIO 3103 H16**  
Tabelle delle portate per lamiera su 2 appoggi una campata

Spessore (mm)	1	1,25	1,50	1,75	2,00	2,25	2,50	2,75	3,00	3,25	3,50	3,75	4,00
0,5	340	217	150	110	84	66	53	44	36	31	26	23	20
0,6	428	279	189	138	105	83	67	55	46	39	33	29	25
0,8	607	387	268	196	150	118	95	78	65	55	47	41	35
1,0	815	521	361	264	201	158	128	105	88	74	63	55	48

\* in grigio la verifica per sola portata, in bianco la verifica con limitazione della freccia ad 1/200

**ALLUMINIO 3103 H16**  
Tabelle delle portate per lamiera su appoggio multiplo

Spessore (mm)	1	1,25	1,50	1,75	2,00	2,25	2,50	2,75	3,00	3,25	3,50	3,75	4,00
0,5	321	205	142	104	79	62	50	41	34	29	25	21	18
0,6	413	264	183	134	102	80	64	53	44	37	32	27	24
0,8	627	400	277	203	155	122	98	80	67	57	49	42	37
1,0	815	521	361	264	201	158	128	105	88	74	63	55	48

\* in grigio la verifica per sola portata, in bianco la verifica con limitazione della freccia ad 1/200